

Noyon , le 26 juin 2020

Monsieur le Directeur délégué aux formations
professionnelles et technologiques

aux parents d'élèves entrant en CAP ou BAC PRO.

Rue Jean MOULIN
BP 10152
60401 NOYON Cedex

Tel. 03 44 93 47 00
Fax.DDFPT : 03 44 93 47 55

Affaire suivie par :
M. LEDOUX Freddy,
Directeur délégué aux formations
professionnelles et technologiques
freddy.ledoux@ac-amiens.fr

Assistante du DDFPT
assistanteDDFPTbovelles@ac-amiens.fr

Objet : Equipements professionnels

Madame, Monsieur,

Votre enfant est inscrit dans une des sections du lycée professionnel Charles de BOVELLES. Une liste d'équipements et d'outillage est demandée et doit être achetée par vos soins pour la prochaine rentrée.

Afin de vous aider dans l'achat de ce matériel, vous trouverez, dans ce fichier, des devis de différents fournisseurs.

J'attire votre attention sur le fait que certains fournisseurs proposent des devis pour seulement une partie des équipements demandés.

Afin de bénéficier des prix indiqués, vous devrez présenter les devis fournis lors de votre achat auprès du fournisseur.

La liste des fournisseurs ou sites internet n'est évidemment pas exhaustive.

Merci de prendre des outils ayant un rapport qualité-prix satisfaisant afin d'éviter le rachat d'outils au cours du cycle de formation.

Il est important que votre enfant soit en possession de ses équipements de travail et de ses outils dès la rentrée scolaire afin que son accès aux plateaux techniques ne soit pas retardé.

Veillez agréer Madame, Monsieur, mes sincères salutations.

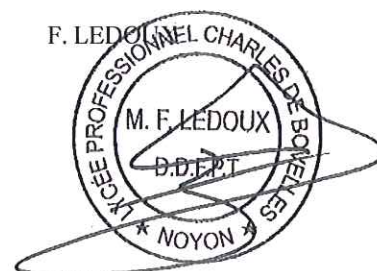

Liste des équipements professionnels demandés pour la section :

C.A.P. A.T.M.F.C (Assistant(e) Technique en Milieu Familial et Collectif)

Pour les cours de cuisine :

- 1 Veste de cuisinier blanche manches longues en 100 % coton
- 1 Pantalon de cuisinier blanc ou carreaux blanc et bleu en coton
- 1 Tablier avec bavette blanc en coton
- 1 Paire de sabots de sécurité blancs en cuir fermés anti dérapant
- 1 Cadenas 30 mm (avec deux clés)

Pour les cours d'entretien des locaux :

- 1 Blouse bleue manches longues en coton
- 1 Paire de sabots en plastique également utilisés en entretien du linge

Pour les cours d'entretien du linge :

- 1 Blouse blanche manches longues en 100 % coton
- Un kit couture comprenant au moins :
 - 2 aiguilles à coudre à la main
 - 10 épingles à tête
 - 1 coupe fils
 - 1 paire de ciseaux de couture (environ 20 cm)
 - Une boîte pouvant contenir le kit de couture

Pour les sciences :

- 1 Blouse blanche manche longues en coton

DEVIS

Technologie Services

(Equipement complet)

Vous devez acheter du matériel pour la rentrée

Grâce à notre partenariat avec votre région vous pouvez directement payer votre équipement avec votre carte Génération Hauts de France

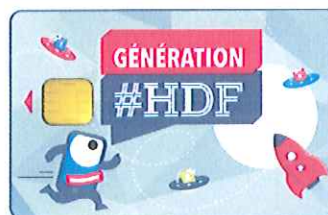

BON DE COMMANDE

1 Pour commander avec votre carte Génération deux possibilités : par courrier ou par mail.

Pour régler votre commande via votre carte Génération Hauts de France, renvoyer le coupon réponse, à l'adresse suivante :

TECHNOLOGIE SERVICES
Service équipement
ZI le Gavé, 3/6 rue du Forez
42 330 Saint-Galmier

OU

Par mail à l'adresse suivante :

bepj@technologie-services.com

Attention, si votre commande est supérieure à 100€, merci de nous faire parvenir un chèque à l'ordre de «Technologie Services», du complément de la commande par courrier.

2 Si vous ne souhaitez pas régler avec la carte Génération, vous pouvez commander en ligne sur www.technologieservices.fr

- 1 - Cliquer sur la vignette «Services outillage aux familles».
- 2 - Rentrer votre code d'accès :
- 3 - S'inscrire, compléter votre panier, puis valider votre commande.
- 4 - Livraison à la rentrée dans votre établissement scolaire.

Faites nous confiance, et soyez sûr d'avoir un équipement conforme aux souhaits des professeurs



Section :

Coupon réponse à détacher

Nom de l'élève : Prénom :

Pour procéder au règlement avec la carte Hauts de France, indiquer ci-dessous :

Tél. : Portable :

Date de naissance* :

Email :

N° de la carte* :

Adresse :

Montant à prélever sur la carte* :

Code postal : Ville :

€

Montant à joindre (chèque) :

€

*champs obligatoire

Livraison dans votre établissement pour la rentrée scolaire.

Tableaux des tailles* :

Blouse, combinaison, veste

T	0	1	2	3	4	5
T	S		M	L	XL	XXL

Pantalon

36	38	40	42	44	46	48	50	52	54	56
----	----	----	----	----	----	----	----	----	----	----

Pointure chaussures

35	36	37	38	39	40	41	42	43	44	45	46	47	48
----	----	----	----	----	----	----	----	----	----	----	----	----	----

*Tableaux à compléter seulement si présent dans la liste jointe

ATTENTION Les vêtements sur lesquels sera apposé un marquage ne seront ni repris ni échangés.

Code d'accès : F28013

Section : CAP ATFMC

Référence		Quantité	Prix Unit TTC	Total TTC
925618	VESTE BLANCHE CUISINE A BOUTON S MANCHES LONGUES	1	14,82	14,82
922236	PANTALON CUISINE BLANC POLYCOT ON	1	12,36	12,36
926432	LOT 2 TABLIERS 95*100 BLANC	1	13,08	13,08
940308	CHAUSSURE DE SECURITE BLANC M ICROFIBRE	1	21,42	21,42
744862	CADENAS EMPREINTE UNIQUE 30MM 2 CLES	1	4,32	4,32
924215	BLOUSE DROITE BLEU BOUTONS COT ON	1	12,36	12,36
941382	SABOT MEDICAL BLANC GLOBULE SC HUZZ	1	19,44	19,44
924223	BLOUSE DROITE BLANC BOUTONS CO TON	1	12,12	12,12
745941	KIT DE COUTURE	1	9,48	9,48
924223	BLOUSE DROITE BLANC BOUTONS CO TON	1	12,12	12,12
			Livraison :	3,40 €
			Total TTC :	134,92 €

Pour les commandes envoyées par courrier merci de rayer les articles que vous ne souhaitez pas et de nous renvoyer ce document accompagné de votre règlement correspondant au montant TTC de votre commande.

Guide des tailles
Technologie Services
(Equipement complet)

GUIDE DES TAILLES : veste de cuisine blanche manches longues 100 % coton

Boutons - 925618 -

Tour de poitrine en cm - A -	74 à 82	82 à 90	90 à 98	98 à 106	106 à 114	114 à 122	122 à 130	130 à 138
Tailles à commander	0 0	0	1	2	3	4	5	6

Ref	Tailles	Quantité à commander
925297	0 0	
925307	0	
925325	1	
925335	2	
925345	3	
925355	4	
925365	5	
925375	6	

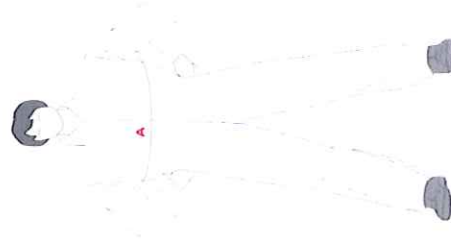

* Prendre les mesures en cm en tenant le mètre ruban sur le corps sans serrer.

* En cas d'hésitation, prendre la taille supérieure.

A - Tour de poitrine en cm

GUIDE DES TAILLES : Pantalon de cuisine blanc polycoton

-922236-

Tour de taille en cm - B -	jusqu'à 68	69 à 72	73 à 80	81 à 84	85 à 88	89 à 92	93 à 96	97 à 100	101 à 104	105 à 108	109 à 112	113 à 116
Tailles à commander	34	36	40	42	44	46	48	50	52	54	56	58

<u>Ref</u>	<u>Tailles</u>	<u>Quantité à commander</u>
922769	34	
922224	36	
922228	38	
922229	40	
922230	42	
922231	44	
922232	46	
922233	48	
922234	50	
922235	52	
922225	54	
922226	56	
922227	58	

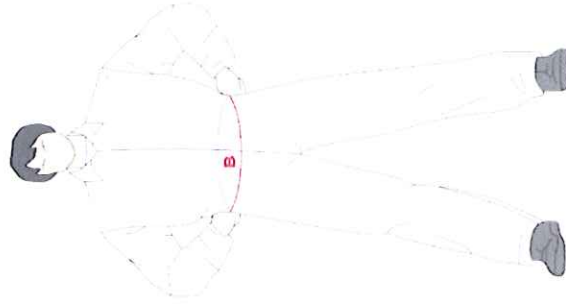

* Prendre les mesures en cm en tenant le mètre ruban sur le corps sans serrer.

* En cas d'hésitation, prendre la taille supérieure.

B - Tour de taille en cm

GUIDE DES TAILLES Blouse droite bleu 100 % coton
924215

Tour de poitrine en cm - A -	74 à 82	82 à 90	90 à 98	98 à 106	106 à 114	114 à 122	122 à 130	130 à 138	138 à 146	146 à 154
Tailles à commander	T00	0	1	2	3	4	5	6	7	8
	XS	S	M	L	XL	XXL	XXXL	XXXXL	XXXXXL	XXXXXXL

Ref	Tailles		Quantité à commander
924032	T00	XS	
924036	0	S	
924048	1	M	
924061	2	L	
924073	3	XL	
924086	4	XXL	
924097	5	XXXL	
924108	6	XXXXL	
924119	7	XXXXXL	
924126	8	XXXXXXL	



* Prendre les mesures en cm en tenant le mètre ruban sur le corps sans serrer.

* En cas d'hésitation, prendre la taille supérieure.

A - Tour de poitrine en cm

GUIDE DES TAILLES Blouse droite blanche 100 % coton

924223 -

Tour de poitrine en cm - A -	74 à 82	82 à 90	90 à 98	98 à 106	106 à 114	114 à 122	122 à 130	130 à 138	138 à 146	146 à 154
Tailles à commander	T00	0	1	2	3	4	5	6	7	8

Ref	Tailles	Quantité à commander
924034	T00	
924044	0	
924058	1	
924070	2	
924083	3	
924094	4	
924105	5	
924116	6	
924124	7	
924129	8	

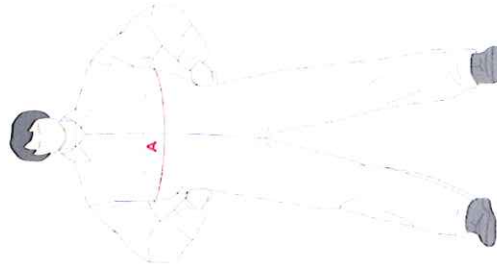

* Prendre les mesures en cm en tenant le mètre ruban sur le corps sans serrer.

* En cas d'hésitation, prendre la taille supérieure.

A - Tour de poitrine en cm

DEVIS

Julie et Florian

(Equipement partiel)

ECOLE

SAS Julie et Floriant New co
 30 Rue Gay Lussac
 59147 GONDECOURT

Tel: 03 74 46 82 39
 SAS au capital de 100 000 €

N° Identification Fiscale : FR82812648822
 CIC NORD OUEST
 N° RIB : 30027.17503.00020245101.64
 BIC : CMCIFRPP
 IBAN : FR76 3002 7175 0300 0202 4510 164

**ATMFC 2020
 ESSAYAGES AU LYCEE**

DEVIS

DIRCO 08/06/2020 N° 1782

3DEV0001782

ADRESSE DE FACTURATION:

**LYCEE CHARLES DE BOVELLES FOYER
 A L'ATTENTION DES FAMILLES
 CITE SCOLAIRE
 BP 10152
 60402 NOYON CEDEX**

Page : 1

Dossier N°:ATMFC 2020

N° de client: 0000594

Référence	Désignation	Qté	P.U. TTC €	Total TTC €	TVA
CAML01T38	V cuisine S blanc T38	1	13.00	13.00	T2
LOT801TB	LUC SG BLANC T0	1	9.00	9.00	T2
LOT220TA	TABLIER BAVETTE 100% COTON BLC Tu	1	7.00	7.00	T2
X0500P38	Chaussure de sécurité blanc P38	1	22.00	22.00	T2
COTB06T0	Blouse prof.uni 100% coton bugatti T0	1	13.00	13.00	T2
346060638	Sabot EVA blanc avec bride amovible p 38	1	15.00	15.00	T2
LOT324TB	ERIC BLOUSE 100% COTON T0	2	11.00	22.00	T2

TVA	Base HT	Taux	Montant	Mt TTC	
					****101.00 €
T2	84.17	20.00	16.83		
				Montant facturé TTC	****101.00 €
				Dont TVA incluse	*****16.83 €
				Règlements reçus	*****0.00 €
				Reste à payer	****101.00 €

ADRESSE DE LIVRAISON:

**LYCEE CHARLES DE BOVELLES FOYER
 A L'ATTENTION DES FAMILLES
 CITE SCOLAIRE
 BP 10152
 60402 NOYON CEDEX**